MINISTERO DELLA CULTURA

*Ministero della cultura*

Dipartimento per la tutela del patrimonio culturale e del paesaggio
*Direzione Generale Archeologia, Belle Arti e Paesaggio*
SOPRINTENDENZA ARCHEOLOGIA, BELLE ARTI E PAESAGGIO
PER L'AREA METROPOLITANA DI ROMA E PER LA PROVINCIA DI RIETI

**DICHIARAZIONE DI NOTEVOLE INTERESSE PUBBLICO**
ai sensi degli artt. 136 co. 1 lett. c) e d), 138 co. 3 e 141 del Decreto Legislativo 22 gennaio 2004, n. 42 e s.m.i.

GUIDONIA MONTECELIO (RM)
"Area delle tenute storiche di Tor Mastorta, di Pilo Rotto, dell'Inviolata, di Tor dei Sordi, di Castell'Arcione e di alcune località limitrofe"

| Titolo elaborato: | Data: | N° elaborato: |
|---|---|---|
| INDIVIDUAZIONE E PERIMETRAZIONE DELL'AREA SU C.T.R. scala 1:25.000. Stralcio C.T.R. Regione Lazio, sezioni n. 365160 - 366130 - 374040 - 374080 - 375010 - 375050 | Marzo 2025 | 06 |

I RELATORI
Arch. Valentina Milano
Dott.ssa Maria Teresa Moroni

IL COLLABORATORE
Francesca Sellari Franceschini

*Visto*
IL SOPRINTENDENTE
Arch. Lisa Lambusier

Firmato digitalmente da
**LISA LAMBUSIER**

DOCUMENTO ORIGINALE SOTTOSCRITTO CON FIRMA DIGITALE AI SENSI DELL'ART. 24 DEL D.LGS. N. 82 DEL 07/03/2005

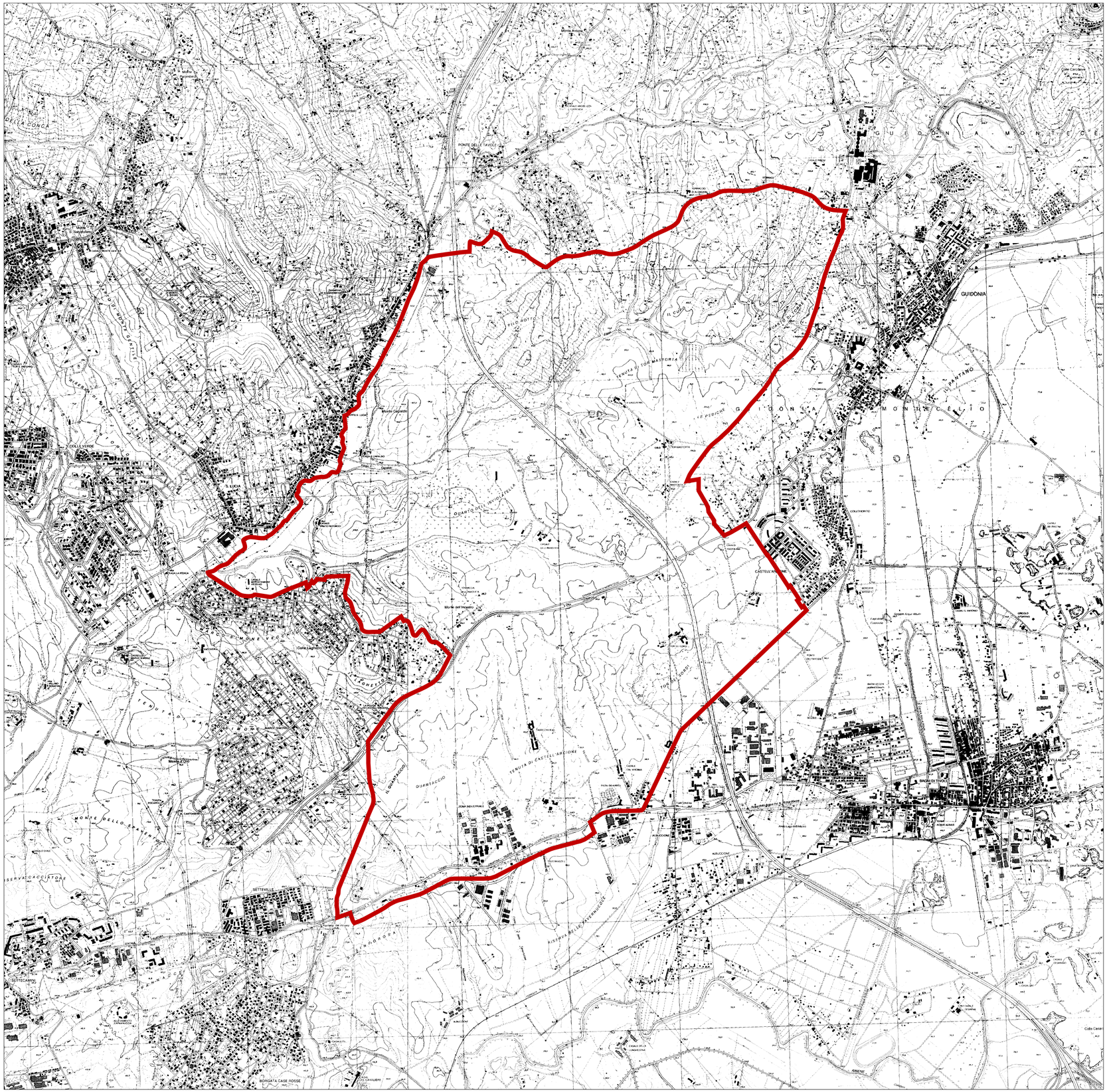


PERIMETRO DELL'AREA